

## Hvad er nyttigt at vide før man besøger National Parken Mljet?

### Hvordan kommer man til Mljet?

Øen Mljet er beliggende tæt på Dubrovnik, i den syd dalmatiske ø gruppe, National Parken Mljet dækker over den nord vestlige del af øerne.

Du kan komme til National parken Mljet med færge fra Dubrovnik og med turist charter både fra Korčula, Hvar og Split, der ligger til i Pomena og Polače. Du kan også sejle med færgen der ligger til i Sobra (hoved havnen på øen) men herfra skal du bruge en bil for at komme til National Parken.



### Entre priser

BILLETTER		PRISER (i Kuna)
1.	Entre billet til NP Mljet for enkel personer og grupper	90,00
2.	Entre billet til NP Mljet for organiserede grupper af studierne og pensionerede personer fra Kroatien	40,00
3.	Børn under 6 år	Gratis
4.	Guide service (2 timer)	400,00
5.	* Sightseeing – vandring og cykel ture i NP Mljet inkl. frokost på hotellet "Odisej" (med guide)	200,00 /person
6.	* Sightseeing – vandring og cykel ture i NP Mljet" (med guide)	150,00 /person

Entre billet inkl. Vandring og cykelture rundt i parken, et besøg med båd til den lille ø St. Mary i den "Great lake".

\* Sightseeing (5 og 6) inkludere ikke entrebilletten til National parken Mljet.

### Entre

Besøgende kan kun komme ind i parken ved de officielle indgange: Crna Klada, Pomena og Polače.

Områderne ved Pomena og Polače er forbundet til søerne med et system af skov stier.

Besøgende som kommer på organiserede en dags ture skal blive sammen med deres grupper, kommer man i små grupper kan man færdes i parken som man ønsker, så længe man overholder alle parkens regler.

### ***Hvornår er det den bedste tid at besøge parken på?***

National parken Mljet er et smukt syn året rundt, vandring langs kysten til de 2 verdensberømte søer er altid smukt, vandre og cykel stier er spredt over hele parken, og næsten altid i skyggen, så det heller ikke om sommeren er for varmt at vandre eller cykle. Montokuc og andre steder på øen tilbyder den smukkeste udsigt over hele parken og ud på det åbne Adriaterhav.

### ***Udflugter:***

Fra indgangene er der markerede stier til den store og den lille sø og selvfølgelig også til den lille ø St. Mary, så det er ret nemt at finde rundt alene, men for at få mest ud af sit besøg til parken kan det godt betale sig at have en guidet tur.

### **RUNDTUR / UDFLUGT – vandre og cykelture**

- **The Great lake og The Small lake** er salt søer som er unikke geologiske og oceanografiske fænomener af stor betydning. De stammer for ca. 10,000 år siden. De startede ud som ferskvand søer, indtil en smal passage af Soline bugten forbandt dem til det åbne hav.
- Langs kysten af søerne og også i skoven er der stier til vandring og cykelture.



Venligst husk på at holde sig inde for de markerede stier i Parken.

### **RUNDTUR / UDFLUGT på den lille ø St. Mary i ”The great lake”**

- gåtur til den store sø (et område på 145 ha og med en max.dybde på 46 m)
- en tur til øen St. Mary
- et besøg til det gamle Benedictine kloster og en kirke fra det 12 århundred

Efter rundturen er der utallige aktiviteter at lave:

**Svømning** i søerne er muligt i foråret, sommer og efteråret; den lille sø har en dejlig temperatur fra april til oktober.

Besøg **Polače** et samfund og en havn som ligger i en beskyttet bugt, og har utalligt udvalg af kulturelle og historiske monumenter som romersk palads og en gammel katolsk kirke.

I **Pomena** har du et stort udvalg af forskellige sports muligheder så som dykning, sejlerskoler, man kan også leje cykler og kanoer.

***Kulturelle events:***

**Mljet kulturelle sommer** – er en manifestation af kristelige helligedage som Velika Gospa (great madonna) og Gospe od Jezera (madonna af søerne), begivenhederne starter midt i juli og ender 15. august. På Saint Mary øen er der i denne periode en masse koncerter og udstillinger i klosteret på øen, og alle indtægter fra begivenhederne går til vedligeholdelse af klosteret.

**Mljet halv Ironman triatlon løb** - er et traditionelt årlig international løb, som er en kombination af svømning, cykelløb og løb. Løbet bliver afholdt på smukke steder i NP Mljet i oktober.

***OVERNATNING:***

**HOTELLER:**

[www.solitum.hr](http://www.solitum.hr)

Det følgende hotel er beliggende i den smukke havn Pomena midt i NP Mljet.

HOTEL ODISEJ \*\*\* 157 værelser, 2 suites (312 sengepladser)

**CAMPINGPLADSER:**

[www.solitum.hr](http://www.solitum.hr)

Campingpladser findes kun i de omkringliggende områder som Dubrovnik, Peninsula Pelješac, øen Korčula....

CAMP PRAPATNO \*\*\*\* ( 960 pladser)

- er beliggende ved begyndelsen af Peninsula Pelješac, tæt på byen Ston.

CAMP SOLITUDO \*\*\* (plads til 1000 pers. på 5 hektars)

- Ligger tæt på Dubrovnik.

**PRIVATE LEJLIGHEDER/VÆRELSE:**

Der er masser af lejligheder og værelser til leje, lige uden for NP Mljet.

***Restauranter:***

Restaurant Melita – er en fiske restaurant som ligger i utrolige smukke omgivelser på øen St. Mary, udover over fisk har den også Dalmatisk traditionelle retter på menuen.

På billedet ser du friske hummere klar til middagsbordet!

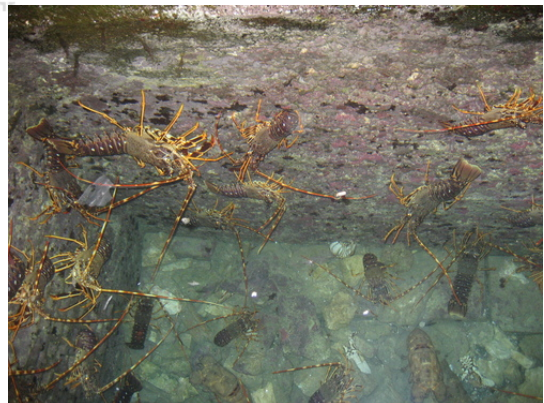

**Andre ting som kan være nyttige at vide:**

- Det er strengt forbudt at køre i bil eller på motorcykel i Parken.
- Det er forbudt at sejle ind i søerne med din egen båd, de eneste både der må sejle i søerne er de officielle turist både fra Parken.
- Det er tilladt at sejle i søerne i kanoer.
- Lægge til anker er kun tilladt i bugterne ved Pomena og Polače.
- Fiskeri er tilladt overalt på nær i de søer som er beskyttet af loven (the great lake, Small lake og Soline channel). Man skal have tilladelse til at fiske.
- Dykning er tilladt i en hvis afstand fra øerne.
- Camping er ikke tilladt.
- Du må gerne medbringe din egen cykel.

**Køre afstand til Dubrovnik (den tættest by til parken) fra større byer:**

Sibenik – Dubrovnik	KM	285	Tid 4.5 to 5 timer 20 minutter
Zadar – Dubrovnik	KM	353	Tid 5-6 timer 10 minutter
Spilt – Dubrovnik	KM	211	Tid 4-5 timer
Zagreb – Dubrovnik	KM	605	Tid 8 timer 30 minutter
Rijeka – Dubrovnik	KM	560	Tid 9 timer 10 minutter

**Færger tider – Dubrovnik Mljet:**

Jadrolinija, som er Kroatiens største færgeselskab, har et sommer og vinter program for færgesafgange. Neden under kan du se vinter programmet, omkring den første april er det muligt at se sommer programmet på [Jadrolinija hjemmeside](#).

www.solitum.hr

**DISTRICT OF DUBROVNIK**

Car ferry

Island Mljet &amp; Šipan

www.solitum.hr

**DUBROVNIK-SOBRA**

01.10.2008 - 31.05.2009

Mon, Tue Wed, Thu, Fri, Sat	Sun & Holiday	Wed	Monday 20.04.-31.05	Line 831 www.solitum.hr	Mon, Tue Wed, Thu Fri, Sat	Sun & Holiday	Wed	Monday 20.04.31.05
06:30	14:00	-	-	SOBRA	17:15	19:15	-	-
07:45 08:00	15:15 15:30	14:00	14:00	SUBURAD	16:00 15:50	18:00 17:50	11:20	11:20
09:00	16:30	14:50	14:50	DUBROVNIK	15:00*	17:00	10.30	10:30

Ferries from Sobra to Dubrovnik

Ferries from Dubrovnik to Sobra